



เลขที่ใบอนุญาต 11/07543

บริษัท เบสท์ทัวริชอลิเดย์ จำกัด

162/119 หมู่ 5 หมู่บ้านเฟื่องฟ้า 11 เฟส 2-4 ซ.มังกร-นาคดี ต.พรหมฯ อ.เมือง จ.สมุทรปราการ 10280

โทร.02-1742225-6 , 02-1742133-4

แฟกซ์.02-1742348 Hotline : 092-452-7919 , 095-532-7429 , 062-618-8826

http://www.besttourholiday.com E-Mail : besttourholiday@gmail.com

https://www.facebook.com/messagesBesttourholiday



IT-B150-STD13 MAR

STD13 : TAIWAN TIGER WINTER 4D3N

(IT)

ไทเป-ทะเลสาบสุริยันจันทรา-หมู่บ้านจิวเฟิน

เดินทางพฤศจิกายน 2560 - มีนาคม 2561

ชมอุทยานหินล้านปีเหยหลิว - ชมหมู่บ้านโบราณจิว

เฟิน

ชมตึกไทเป 101(ไม่รวมชมวิวชั้น89) - ล่องเรือชมทะเลสาบ
สุริยันจันทรา - วัดเหวินอู่ - วัดจงไถซานซือ - อนุสรณ์สถาน
เจียงไคเช็ค

อาหารพิเศษ:พระกระโดดกำแพง ,ปลาประธานาธิบดี,อาหารทะเลใต้หวัน



IT-B150-STD13 MAR

ไต้หวัน
Winter Season

เริ่มต้น

16,888.-

4วัน3คืน **tigerair**

เดินทาง

2-5 พ.ย. / 3-6 พ.ย. / 9-12 พ.ย. / 10-13 พ.ย.

17-20 พ.ย. / 23-26 พ.ย. / 30 พ.ย.-3 ธ.ค.

7-10 ธ.ค. / 8-11 ธ.ค. / 15-18 ธ.ค. / 21-24 ธ.ค.

22-25 ธ.ค. / 28-31 ธ.ค. / 29 ธ.ค.-1 ม.ค. 61



ล่องเรือทะเลสาบสุริยอันจินทรา



เมนูพิเศษพระกระโดดกำแพง และปลาประรานาธิบดี



ช้อปปิ้งจตุสดลาดตั้งฝงเจี้ยนกั่มมาร์เก็ต และซีเหมินติง



นำท่านสู่หมู่บ้านจิวเฟิ่น ชมวัดจงโกซานซือ วัดหวินหวู่ อนุสรณ์เจียงไคเช็ค อุทยานเหย่หลิว

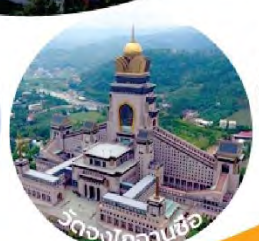

SDT02-1 IT

วันแรก สนามบินดอนเมือง – สนามบินเถาหยวน – โรงแรม

17.30 น. สมาชิกทุกท่านพร้อมกัน ณ ท่าอากาศยานดอนเมือง อาคารผู้โดยสารขาออกชั้น 2 เคาน์เตอร์ 5 สายการบิน TIGER AIR โดยมีเจ้าหน้าที่คอยจัดเตรียมเอกสารการเดินทางสำหรับทุกท่านและนำท่าน โหลดสัมภาระ

20.00 น. ออกเดินทางสู่กรุงไทเป โดยสายการบิน TIGER AIR เที่ยวบินที่ IT506

(ไม่มีอาหารและเครื่องดื่มบริการบนเครื่อง)



IT-B150-STD13 MAR

00.40 น. ถึงท่าอากาศยานเมืองเกาหยวน หลังผ่านพิธีการตรวจคนเข้าเมืองและศุลกากรเรียบร้อยแล้ว จากนั้นนำท่านเดินทางสู่ เมืองเกาหยวน นำท่านสู่ ที่พัก

พักที่ **โรงแรม KING PARADISE'S HOTEL หรือเทียบเท่า**

วันที่สอง เกาหยวน – ผูลี่ – วัดจงไถซานชื่อ – ล่องทะเลสาบสุริยันจันทรา – วัดพระถังซำจั๋ง – วัดเหวินอู่ – แวะชิมชา – ผงเจียไนท์มาร์เก็ต

เช้า **รับประทานอาหารเช้า ณ ห้องอาหารโรงแรม**

นำท่านเดินทางสู่ **วัดจงไถซานชื่อ** มีชื่อเสียงในด้านการฝึกสมาธิกายเซนหรือฌานสมาธิที่สืบทอดมาจากปรมาจารย์ฮุยเหนงในจีน วัดแห่งนี้ยังได้รับการกล่าวขานว่ามีศาสนสถานที่ยิ่งใหญ่เป็นอันดับสามของโลกรองจากนครวาติกันและวัดมหายานทีธิเบต อีกทั้งยังเป็นวัดที่ทันสมัยที่สุดในไต้หวัน



สัญลักษณ์ของวัดนี้เป็นรูปมือถือดอกบัว วัดจงไถฉาน เป็นวัดใหญ่ 1 ใน 4 วัดของไต้หวัน เป็นวัดใหญ่ประจำภาคกลางของไต้หวัน เป็นสถานที่สำหรับจาริกแสวงบุญของชาวไต้หวัน ใช้งบประมาณการก่อสร้างกว่าหมื่นล้านบาท โดยออกแบบโดยวิศวกรคนเดียวกัน กับที่สร้างตึก 101 มีโครงสร้างที่แข็งแกร่งมาก เมื่อปี 1999 เกิดแผ่นดินไหวอย่างรุนแรงทำให้หมู่บ้านใกล้วัดถูกกลืนหายไปแต่วัดนี้กลับไม่เป็นอะไรเลย นับตั้งแต่นั้นมากผู้คนต่างพากันเลื่อมใสศรัทธาเป็นอย่างมาก

เที่ยง **รับประทานอาหารเช้า เมนูอาหารจีน ปลาประธนาธิบดี**

จากนั้นเดินทางสู่ **ทะเลสาบสุริยันจันทรา** เป็นสถานที่ท่องเที่ยวอีกจุดหนึ่งที่เป็นที่นิยมของชาวไต้หวัน รอบๆทะเลสาบแห่งนี้จะมีจุดสำคัญที่ท่องเที่ยวมากมาย ทะเลสาบแห่งนี้มีความยาวถึง 33 กิโลเมตร นำท่านล่องเรือชมบรรยากาศและชมเกาะที่เล็ก



ที่สุดในโลก พร้อมกับให้ท่านนมัสการรูปเคารพของ พระถังซำจั๋ง ณ วัดพระถังซำจั๋ง ที่ตั้งอยู่บริเวณริมทะเลสาบสุริยันจันทรา จากนั้น นำท่านกราบไหว้สิ่งศักดิ์สิทธิ์ที่ **วัดเหวินอู่** เช่น นักปราชญ์ขงจื้อ นักปราชญ์แห่งปัญญา และเทพกวนอู เทพเจ้าแห่งความซื่อสัตย์ รวมถึงสิงโตหินอ่อน 2 ตัว ที่ตั้งอยู่หน้าวัด ซึ่งมีมูลค่าตัวละ 1 ล้านเหรียญ ไต้หวันโดยระหว่างทางท่านจะ





IT-B150-STD13 MAR

สามารถชื่นชมทัศนียภาพอันงดงามของทะเลสาบสุริยันจันทรา **จากนั้นให้ท่านแวะชิมชาชั้นช้อ และชม**
วิธีชงชา ก่อนเดินทางสู่ **ตลาดฝงเจียไนท์มาเก็ต** ตลาดนัดกลางคืนที่มีชื่อเสียงของเมืองไทจง ให้ท่านได้
อิสระกับการช้อปปิ้งเลือกซื้อของที่ถูกใจท่านที่ชื่นชอบรองเท้า ONITSUKA TIGER พลัดไม้ไผ่ที่ราคา
ถูกกว่าเมืองไทยแน่นอน

คำ เย็นอาหารเย็นอิสระตามอัธยาศัย

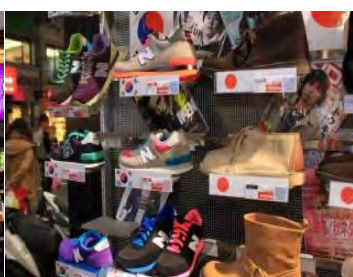

พักที่ โรงแรม FULL SPRING HOTEL หรือเทียบเท่า

วันที่สาม ไทจง-ไทเป - ชมพายส์ปะรด - อุทยานเหย่หลิว - ถนนเก๋จิวเฟิ่น- ดึกไทเป 101 (ไม่รวมขึ้น
ดึกชั้น89) - ช้อปปิ้งซีเหมินติง

เช้า รับประทานอาหารเช้า ณ ห้องอาหารโรงแรม

จากนั้น นำท่านเดินทางจากเมืองไจง สู่เมืองไทเป นำท่านแวะเยี่ยม
ชม **ชมพายส์ปะรด** ซึ่งพายส์ปะรดเป็นขนมชื่อดังของไต้หวัน มี
รสชาติกลมกล่อมจนเป็นที่รู้จักไปทั่วโลก อิสระให้ทุกท่านได้ลองทาน
ชมพายส์ปะรด นอกจากนี้ยังมีขนมอีกมากมายให้ท่านได้เลือกซื้อ
เลือกชิม เช่น ขนมพระอาทิตย์ ขนมพายเผือก เป็นต้น



เที่ยง รับประทานอาหารกลางวัน ณ ภัตตาคาร เมนูอาหารทะเลสไตล์ไต้หวัน

จากนั้นนำท่านเดินทางสู่ **เหย่หลิว** มีลักษณะเป็นแหลมทอดยาวออกไปในทะเล เป็นชายหาดที่มีชื่อเสียง
เต็มไปด้วยโขดหินที่มีรูปร่างแปลกตาและงดงาม ซึ่งเกิดจากการกัดกร่อนของน้ำทะเลมทะเล และการ
เคลื่อนตัวของเปลือกโลกประกอบด้วยโขดหินชะง่อนทรายรูปร่างต่าง ๆ เช่น หินเคียวราซิณี และร่องเท้า
เทพธิดา รูปเทียน ดอกเห็ด เต่าหู้ รังผึ้งซึ่งมีชื่อเสียงทั่วทั้งเกาะไต้หวัน และ ทั่วโลก ให้ทุกท่านได้ถ่ายรูป
ตามอัธยาศัย จนได้เวลาอันสมควร นำท่านสู่ **ถนนเก๋จิวเฟิ่น** ซึ่งเป็นแหล่งเหมืองทองที่มีชื่อเสียงตั้งแต่
สมัยกษัตริย์กวงสวี่ แห่งราชวงศ์ซ่ง จึงมีนักขุดทองจำนวนมากพากันมาขุดทองที่นี่ การโหมขุดทองและ



IT-B150-STD13 MAR

แร่ธาตุต่างๆ ทำให้จำนวนแร่ลดลงอย่างน่าใจหาย ผู้คนพากันอพยพย้ายออกไป เหลือทิ้งไว้เพียงแต่ความทรงจำ จนกระทั่งมีการใช้จิวีเพื่อนเป็นฉากในการถ่ายทำภาพยนตร์ " เปยฉิงเฉิงชือ " และ " อุ้เหยียนเตอะซันชิว " ทักษิณภาพภูเขาที่สวยงามในฉากภาพยนตร์ได้ดึงดูดนักท่องเที่ยวจำนวนมากเดินทางมาชื่นชมความงดงามของที่นี่ นอกจากนี้ยังมีถนนคนเดินเก่าแก่ที่มีชื่อเสียงที่สุดในไต้หวัน ทำให้จิวีเพื่อนกลับมาคึกคักชีวิตชีวาอีกครั้ง ให้ท่านได้เพลิดเพลินใน การจับจ่ายซื้อของกินที่แปลกตา อีกทั้งยังมีบัวลอยเผือกที่โด่งดังที่สุดในไต้หวัน เนื่องจากมีรสชาติแบบดั้งเดิมไม่เหมือนที่ไหน ท่านสามารถซื้อกลับมาเป็นของฝากได้ นอกจากนี้ยังมีสินค้าอีกมากมายที่ทำให้ท่านได้เพลิดเพลินกับถนนคนเดินที่ยาวที่สุดในหมู่บ้านจิวีเพื่อนให้ทุกท่านได้ถ่ายรูปตามอัธยาศัย จนได้เวลาอันสมควร จากนั้นนำท่านเดินทางสู่ **ตึกไทเป 101 (ไม่รวมชมวิวชั่น 89)** ตึกที่มีความสูงถึง 509 เมตร สัญลักษณ์ของ เมืองไทเป ที่นี้ยังมีจุดชมวิวที่สูงที่สุดในไทเปอีกด้วย ภายในตัวอาคารมีลูกตุ้มขนาดใหญ่หนักกว่า 900 ตัน ทำหน้าที่กันการสั่นสะเทือนเวลาที่เกิดแผ่นดินไหว และมีลิฟต์ที่วิ่งเร็วที่สุดในโลก ด้วยความเร็วประมาณ 1,008 เมตร ต่อนาที บริเวณที่ตั้งของตึกนี้ ยังเป็นแหล่งช้อปปิ้งแห่งใหม่ที่เป็นที่นิยมของชาวไทเปและชาวต่างชาติมีห้างสรรพสินค้าและช้อปปิ้งมอลล์อยู่ถึงสิบแห่ง บริเวณนี้เป็นแหล่งช้อปปิ้งที่มีชื่อเสียงแห่งหนึ่งของไต้หวัน เลยจากนั้นนำท่านอิสระช้อปปิ้ง **ตลาดซีเหมินติง** เปรียบเสมือนสยามสแควร์ในกรุงเทพฯ แหล่งศูนย์รวมแฟชั่นทันสมัยของเหล่าวัยรุ่นไต้หวัน มีร้านค้าของฝาก กีฬช้อป สไตลวัยรุ่นมากมาย อิสระท่านช้อปปิ้งสินค้าหลากหลายรวมทั้งสินค้าแฟชั่นเทรนใหม่ๆมากมายตามอัธยาศัย



ค่ำ **รับประทานอาหาร ณ ภัตตาคาร เมนู พระกระโดดกำแพง**

พักที่ **โรงแรม HOLIDAY INN HOTEL หรือเทียบเท่า**

วันที่สี่ **ศูนย์เครื่องประดับและเครื่องสำอางค์ - อนุสรณ์สถานเจียงไคเช็ค - สนามบินเถาหยวน - สนามบินดอนเมือง**

เช้า **รับประทานอาหารเช้า ณ ห้องอาหารโรงแรม**

จากนั้นให้ท่านสู่ร้าน **สินค้าพื้นเมืองและศูนย์เครื่องประดับ** เลือกซื้อสินค้าของที่ระลึก สินค้าเกษตรพื้นบ้าน จากทุกภูมิภาค ของไต้หวัน กว่า 20,000 ชนิด อาทิเช่น ศูนย์ประการังไต้หวันเกรดพรีเมียม อัญ



IT-B150-STD13 MAR

มณี หยกหินตาแมว หินเปี้ยวโถว น้ำหอม แผ่นมาร์คหน้า ผลิตภัณฑ์บำรุงผิว สร้อยคอवेशสำอางค์ สิ้นค้า
แบรนด์เนม น้ำหอม เครื่องสำอางค์ ราคาถูก เสื้อผ้า แว่นตา เป็นให้ท่านได้เลือกซื้อสินค้าตามอัธยาศัย
นำท่านเที่ยวชม **อนุสรณ์สถานเจียงไคเช็ค** อดีตผู้นำของไต้หวัน
สร้างขึ้นเพื่อรำลึกถึงคุณงามความดีของอดีตประธานาธิบดีเจียงไค
เช็ค ผู้เป็นที่รักและศรัทธาของคนไต้หวัน ซึ่งใช้เวลาในการสร้างถึง
3 ปี โดยสร้างเสร็จในปี พ.ศ. 2523 ครอบคลุมพื้นที่ประมาณ
205 แสนตารางเมตร โดยรูปปั้นเหมือนท่านเจียงไคเช็คที่สร้างจาก
โลหะสัมฤทธิ์ จะประดิษฐานอยู่ชั้นบนด้านในของอนุสรณ์สถาน
สำหรับรูปแบบการก่อสร้าง เป็นไปตามวัฒนธรรมจีนตัวตึกสีขาว หลังคาปูด้วยกระเบื้องสีฟ้า ผนังทำด้วย
หินอ่อนทั้ง 4 ด้าน มีสนามหญ้าสวนดอกไม้สีแดงอยู่ด้านหน้า เป็น 3 สีเดียวกับสีธงชาติไต้หวัน เป็น
ตัวแทนของท้องฟ้า พระอาทิตย์และเลือดเนื้อที่สูญเสียไป เป็นสัญลักษณ์แห่งอิสรภาพ ความเสมอภาค
และภราดรภาพ



เที่ยง รับประทานอาหาร ณ ภัตตาคาร เมนู อาหารจีนเสี่ยวหลงเปา

บ่ายจนได้เวลาอันสมควร นำท่านเดินทางสู่สนามบินเถาหยวน

15.45 น. เดินทางสู่ กรุงเทพฯ โดยสายการบิน TIGER AIR เที่ยวบินที่ IT505

(ไม่มีอาหารและเครื่องดื่มบริการบนเครื่องบิน)

18.45 น. ถึงท่าอากาศยาน ดอนเมืองโดยสวัสดิภาพพร้อมความประทับใจ.

ขอบคุณทุกท่านที่ใช้บริการ



หมายเหตุ...กรณีที่ไต้หวันยกเว้นค่าวีซ่าให้ นั้น ทางไต้หวันสงวนสิทธิ์เฉพาะกรณีเป็นวีซ่านักท่องเที่ยวเท่านั้น

เพราะฉะนั้นลูกค้าต้องใช้พาสปอร์ตเล่มแดงในการเดินทางเท่านั้น ...หากใช้พาสปอร์ต

ข้าราชการต้องดำเนินการยื่นวีซ่าตามปกติ





IT-B150-STD13 MAR

อัตราค่าบริการ

กำหนดการเดินทาง	ผู้ใหญ่ ห้องละ 2-3 ท่าน	1 เด็ก 2 ผู้ใหญ่ เด็กไม่มีเตียง (เด็กอายุต่ำกว่า12ปี)	พักเดี่ยวเพิ่ม
1 – 4 MAR 2018	16,888.-	16,888.-	4,000.-
2 – 5 MAR 2018	16,888.-	16,888.-	4,000.-
9 – 12 MAR 2018	16,888.-	16,888.-	4,000.-
15 – 18 MAR 2018	16,888.-	16,888.-	4,000.-

*** ราคานี้ยังไม่รวมค่าทิปคนขับรถ มัคคุเทศก์ท้องถิ่นและหัวหน้าทัวร์

ท่านละ 900 NTD /ทริป/ต่อท่าน***

การเดินทางในแต่ละครั้งจะต้องมีผู้โดยสารจำนวน 20 ท่านขึ้นไป ถ้าผู้โดยสารไม่ครบจำนวนดังกล่าว บริษัทฯ ขอสงวนสิทธิ์ในการเลื่อนการเดินทาง หรือเปลี่ยนแปลงราคา

กรณีลูกค้าที่ต้องเดินทางด้วยเที่ยวบินในประเทศ ก่อนตัดสินใจซื้อทัวร์ โปรดตรวจสอบรายละเอียดวันเวลา เที่ยวบิน หรือตรวจสอบกับทางออฟฟิต ก่อนตัดสินใจซื้อตั๋วเครื่องบินภายในประเทศ นะคะ

อัตราค่าบริการนี้รวม

- ค่าตัวเครื่องบินไป-กลับ พร้อมคณะ
- ค่าภาษีสนามบินทุกแห่งที่มี
- ค่าน้ำหนักกระเป๋าสัมภาระท่านละไม่เกิน 20 กก.
- ค่ารถรับ-ส่ง และนำเที่ยวตามรายการ
- ค่าที่พักตามที่ระบุในรายการ พักห้องละ 2 ท่านหรือ 3 ท่าน
- ค่าเข้าชมสถานที่ต่างๆ ตามรายการ
- ค่าอาหารตามมื้อที่ระบุในรายการ
- ค่าจ้างมััคคุเทศก์คอยบริการตลอดการเดินทาง



IT-B150-STD13 MAR

ค่าประกันอุบัติเหตุระหว่างเดินทาง วงเงินท่านละ 1,000,000 บาท (เงื่อนไขตามกรมธรรม์)

อัตราค่าบริการนี้ไม่รวม

ค่าใช้จ่ายส่วนตัวนอกเหนือจากรายการที่ระบุ เช่น ค่าทำหนังสือเดินทาง ค่าโทรศัพท์ ค่าโทรศัพท์ทางไกล ค่าอินเทอร์เน็ต ค่าซักรีด มินิบาร์ในห้อง รวมถึงค่าอาหารและเครื่องดื่มที่สั่งเพิ่มนอกเหนือรายการ (กรุณาสอบถามจากหัวหน้าทัวร์ก่อนการใช้บริการ)

**ค่าทิปคนขับรถ หัวหน้าทัวร์ และมัคคุเทศก์ท้องถิ่น ท่านละ 900 NTD/ทริป/ต่อท่าน ส่วน
หัวหน้าทัวร์ไทยแล้วแต่ความพึงพอใจ**

-ค่าภาษีมูลค่าเพิ่ม 7% และภาษีหัก ณ ที่จ่าย 3%

เงื่อนไขการให้บริการ

1. ในการจองครั้งแรก มัดจำท่านละ 10,000 บาท หรือทั้งหมด ส่วนที่เหลือชำระก่อนเดินทาง 20 วัน (ไม่นับรวมวันเสาร์ อาทิตย์ และวันหยุดราชการ)

เนื่องจากราคานี้เป็นราคาโปรโมชั่น ตัวเครื่องบินการันตีการจ่ายเงินล่วงหน้าเต็ม 100% ซึ่งเมื่อจองและจ่ายมัดจำแล้ว ถ้าผู้จองยกเลิกจะไม่มีคืนค่ามัดจำใดๆ ทั้งสิ้น และในกรณีที่ออกตัวเครื่องบินไปแล้ว หากมีการยกเลิกหรือขอเลื่อนเดินทาง

ผู้จองจะไม่สามารถทำเรื่องขอคืนค่าตัวหรือขอคืนค่าทัวร์ทั้งหมดหรือบางส่วนได้ เว้นแต่

1.1 ผู้จองยกเลิกการเดินทาง แต่สามารถหาผู้เดินทางใหม่มาแทนได้ทันก่อนออกตัวเครื่องบิน บริษัทฯ จะไม่หักค่าใช้จ่ายใดๆ ทั้งสิ้น ถ้ายังไม่มีการยืนยันวีซ่า หรือมีการเสียค่าใช้จ่ายอื่นใด

1.2 ผู้จองยกเลิกการเดินทาง แต่สามารถหาผู้เดินทางใหม่มาแทนได้ทันก่อนออกตัวเครื่องบิน แต่มีการยืนยันวีซ่าไปแล้วหรือมีค่าใช้จ่ายอื่นใด บริษัทฯ จะหักค่าใช้จ่ายเฉพาะเท่าที่จ่ายไปล่วงหน้าตามจริงเท่านั้น

1.3 ผู้จองยกเลิกการเดินทาง ตัวเครื่องบินได้ออกไปแล้ว แต่สามารถหาผู้เดินทางใหม่มาแทนได้ในวันเดิม ผู้ยกเลิกต้องรับผิดชอบชำระค่าธรรมเนียมการเปลี่ยนชื่อตัว 2,000 บาท / ตัว 1 ใบ + ส่วนต่างของภาษีน้ำมันเชื้อเพลิง และบริษัทฯ จะหักค่าใช้จ่ายอื่นๆ เฉพาะเท่าที่ได้จ่ายไปล่วงหน้าตามจริงเช่น ค่าวีซ่า เป็นต้น

2. เมื่อท่านออกเดินทางไปกับคณะแล้ว ท่านงดการใช้บริการรายการใดรายการหนึ่ง หรือไม่เดินทางพร้อมคณะถือว่าท่านสละสิทธิ์ ไม่อาจเรียกร้องค่าบริการ และเงินมัดจำคืน ไม่ว่ากรณีใดๆ ทั้งสิ้น

3. กรณีที่กองตรวจคนเข้าเมืองทั้งที่กรุงเทพฯ และในต่างประเทศปฏิเสธมิให้เดินทางออก หรือเข้าประเทศที่ระบุในรายการเดินทาง บริษัทฯ ของสงวนสิทธิ์ที่จะไม่คืนค่าบริการไม่ว่ากรณีใดๆ ทั้งสิ้น

4. การยกเลิก

4.1 ยกเลิกก่อนการเดินทาง 30 วันขึ้นไป ยึดเงินในส่วนมัดจำ

4.2 ยกเลิกก่อนการเดินทาง น้อยกว่า 30 วัน เก็บค่าใช้จ่าย 50% ของราคาทัวร์

4.3 ยกเลิกการเดินทางน้อยกว่า 7 วัน เก็บค่าใช้จ่ายทั้งหมด 100 % ของราคาทัวร์



IT-B150-STD13 MAR

ยกเว้นกรุปที่เดินทางช่วงวันหยุด หรือเทศกาลที่ต้องการันตีมัดจำกับสายการบิน หรือกรุปที่มีการการันตีมัดจำที่พัก โดยตรงหรือโดยการผ่านตัวแทนในประเทศหรือต่างประเทศ และไม่อาจขอคืนเงินได้ รวมถึงเที่ยวบินพิเศษเช่น EXTRA FLIGHT และ CHARTER FLIGHT จะไม่มีการคืนเงินมัดจำ หรือค่าทัวร์ ทั้งหมดเนื่องจากค่าตัวเป็นการเหมาจ่ายในเที่ยวบินนั้นๆ

หมายเหตุ

1. จำนวนผู้เดินทางขั้นต่ำผู้ใหญ่ 30 ท่านขึ้นไป เที่ยวบิน, ราคา และรายการอาจมีการเปลี่ยนแปลงได้ตามความเหมาะสม
2. บริษัทฯ มีสิทธิ์ที่จะเปลี่ยนแปลงรายละเอียดบางประการในทัวร์นี้ เมื่อเกิดเหตุสุดวิสัยจนไม่อาจแก้ไขได้
3. รายการท่องเที่ยวสามารถเปลี่ยนแปลงได้ตามความเหมาะสม โดยคำนึงถึงผลประโยชน์ของผู้เดินทางเป็นสำคัญ
4. บริษัทฯ ไม่รับผิดชอบค่าเสียหายในเหตุการณ์ที่เกิดจากสายการบิน ภัยธรรมชาติ ปฏิบัติและอื่นๆที่อยู่นอกเหนือการควบคุมของทางบริษัทฯ หรือค่าใช้จ่ายเพิ่มเติมที่เกิดขึ้นทางตรงหรือทางอ้อม เช่น การเจ็บป่วย, การถูกทำร้าย, การสูญหาย, ความล่าช้า หรือจากอุบัติเหตุต่างๆ
5. ทางบริษัทฯ จะไม่รับผิดชอบใดๆ ทั้งสิ้นหากเกิดกรณีความล่าช้าจากสายการบิน, การประท้วง, การนัดหยุดงาน, การก่อกวนจลาจล หรือกรณีที่ท่านถูกปฏิเสธ การเข้าหรือออกเมืองจากเจ้าหน้าที่ตรวจคนเข้าเมือง หรือเจ้าหน้าที่กรมแรงงานทั้งจากไทย และต่างประเทศซึ่งอยู่นอกเหนือความรับผิดชอบของบริษัทฯ
6. หากไม่สามารถไปเที่ยวในสถานที่ที่ระบุในโปรแกรมได้ อันเนื่องมาจากธรรมชาติ ความล่าช้า และความผิดพลาดจากทางสายการบิน จะไม่มีการคืนเงินใดๆทั้งสิ้น แต่ทั้งนี้ทางบริษัทฯ จะจัดหารายการเที่ยวสถานที่อื่นๆมาให้ โดยขอสงวนสิทธิ์การจัดหานี้โดยไม่แจ้งให้ทราบล่วงหน้า
7. ราคานี้คิดตามราคาตัวเครื่องบินในปัจจุบัน หากราคาตัวเครื่องบินปรับสูงขึ้น บริษัทฯ สงวนสิทธิ์ที่จะปรับราคาตัวเครื่องบินตามสถานการณ์ดังกล่าว
8. หนังสือเดินทางต้องมีอายุเหลือใช้งานไม่น้อยกว่า 6 เดือน และบริษัทฯ รับเฉพาะผู้มีจุดประสงค์เดินทางเพื่อท่องเที่ยวเท่านั้น
9. ทางบริษัทฯ จะไม่รับผิดชอบใดๆ ทั้งสิ้น หากท่านใช้บริการของทางบริษัทฯ ไม่ครบ อาทิ ไม่เที่ยวบางรายการ, ไม่ทานอาหารบางมื้อ เพราะค่าใช้จ่ายทุกอย่าง ทางบริษัทฯ ได้ชำระค่าใช้จ่ายให้ตัวแทนต่างประเทศแบบเหมาขาดก่อนออกเดินทางแล้ว
10. ทางบริษัทฯ จะไม่รับผิดชอบใดๆ ทั้งสิ้น หากเกิดสิ่งของสูญหายจากการโจรกรรม และ/หรือ เกิดอุบัติเหตุที่เกิดจากความประมาทของตัวนักท่องเที่ยวเอง
11. เนื่องจากตัวเครื่องบินเป็นตัวราคาพิเศษ เมื่อออกตัวไปแล้วในกรณีที่ท่านไม่สามารถเดินทางพร้อมคณะไม่ว่าด้วยเหตุผลใดก็ตาม ตัวเครื่องบินไม่สามารถนำมาเลื่อนวันหรือคืนเงินได้
12. เมื่อท่านตกลงชำระเงินไม่ว่าทั้งหมดหรือบางส่วนกับทางบริษัทฯ ทางบริษัทฯ จะถือว่าท่านได้ยอมรับเงื่อนไขข้อตกลงต่างๆ ที่ได้ระบุไว้แล้วทั้งหมด



เลขที่ใบอนุญาต 11/07543

บริษัท เบสท์ทัวริชอลิเดย์ จำกัด

162/119 หมู่ 5 หมู่บ้านเฟื่องฟ้า 11 เฟส 2-4 ซ.มังกร-นาคดี ต.แพรงษา อ.เมือง จ.สมุทรปราการ 10280

โทร.02-1742225-6 , 02-1742133-4

แฟกซ์.02-1742348 Hotline : 092-452-7919 , 095-532-7429 , 062-618-8826

http://www.besttourholiday.com E-Mail : besttourholiday@gmail.com

https://www.facebook.com/messagesBesttourholiday



IT-B150-STD13 MAR

13.ในกรณีที่ลูกค้าต้องออกตัวโดยสารภายในประเทศ กรุณาติดต่อเจ้าหน้าที่ของบริษัท ฯ ก่อนทุกครั้ง มิฉะนั้นทางบริษัทฯจะไม่รับผิดชอบค่าใช้จ่ายใดๆ ทั้งสิ้น

14.1. มีคฤเทศก์ พนักงาน หรือตัวแทนของทางบริษัท ไม่มีอำนาจในการให้คำสัญญาใดๆ แทนบริษัท เว้นแต่มีเอกสารลงนามโดยผู้มีอำนาจของบริษัทกำกับเท่านั้น

ข้อควรระวัง : กรณีถือหนังสือเดินทางต่างชาติ กรุณาเช็คเรื่องการยื่นวีซ่าเข้า ประเทศไต้หวัน กับเจ้าหน้าที่ทุกครั้ง