



บริษัท เบสท์ทัวโฮลดิย์ จำกัด

162/119 หมู่ 5 หมู่บ้านเฟื่องฟ้า 11 เฟส 2-4 ซ.มังกร-นาครี ต.แพรงษา อ.เมือง จ.สมุทรปราการ 10280

โทร. 02-174-2225-6, 02-174-2133-4

แฟกซ์ 02-1742348 Hotline : 092-452-7919, 092-259-4758, 062-618-8826, 095-532-7429

http://www.besttourholiday.com E-Mail : besttourholiday@gmail.com

https://www.facebook.com/messagesBesttourholiday



เลขที่ใบอนุญาต 11/07543

AY-B155-AY001_AUS

SCANDINAVIA 12 DAYS

Denmark Norway Sweden Finland



เดนมาร์ก นอร์เวย์ สวีเดน ฟินแลนด์ 12 วัน *FINNAIR*

พระอาทิตย์เที่ยงคืน

"Nordkapp The Land Of Midnight Sun"

ลิตเติลเมอร์เมด พระราชวังอมาเซียนบอร์ก พิพิธภัณฑ์เรือวีกิง
อุทยานฟรีกเนอร์ ซองน์ฟยอร์ด ภูเขากั้น เบอร์กัน สต็อกโฮล์ม
แกมล่าสแตน พิพิธภัณฑ์เรือวาซา เฮลซิงกิ หมู่บ้านซานตาคลอส

Highlight

จิบแชมเปญ
ชมพระอาทิตย์เที่ยงคืน
พร้อมรับประกาศนียบัตร
ล่องเรือสำราญ DFDS
และ Silja Line
รถไฟสายโรแมนติก
Flamsabana





AY-B155-AY001_AUS

วันแรก กรุงเทพฯ-เฮลซิงกิ-โคเปนเฮเก้น (ไทย-ฟินแลนด์-เดนมาร์ก)

- 06.00น. 🌅 พร้อมกัน ณ สโมสรนาบิณสุวรรณภูมิ ผู้โดยสารขาออก ชั้น 4 ประตู 8 แถว S สายการบินฟินน์แอร์ เจ้าหน้าที่ให้การต้อนรับพร้อมบริการติดป้ายชื่อพร้อมรับขึ้นให้กับกระเป๋าทุกท่าน
- 08.55 น. ✈️ ออกเดินทางสู่เมืองเฮลซิงกิ ประเทศฟินแลนด์ โดยเที่ยวบินที่ AY 142 สายการบินฟินน์แอร์
- 15.15 น. เดินทางถึงเมืองเฮลซิงกิ ประเทศฟินแลนด์ แวะเปลี่ยนเครื่อง
- 17.45 น. ออกเดินทางสู่กรุงโคเปนเฮเก้น ประเทศเดนมาร์ก โดยเที่ยวบินที่ AY 959 สายการบินฟินน์แอร์
- 18.25 น. 🏠 เดินทางถึงกรุงโคเปนเฮเก้น ผ่านพิธีการตรวจคนเข้าเมืองเรียบร้อยแล้ว 🌞 บริการอาหารค่ำ ณ ภัตตาคาร นำท่านเข้าสู่ที่พัก 🏨 ณ FIRST HOTEL หรือระดับเดียวกัน

วันที่สอง ลิตเตินเมอร์เมต-น้ำพุเกฟิออน-พระราชวังอมาเลียนบอร์ก-ถนนสตรีท-ล่องเรือสำราญ DFDS (เดนมาร์ก)

เช้า 🌞 บริการอาหารเช้า ณ ห้องอาหารของโรงแรม นำท่านถ่ายรูปคู่กับ **ลิตเติลเมอร์เมต** เจ็อกน้อยสัญลักษณ์ของเมือง ซึ่งยังคงนั่งแคร่เรือเจ้าชายตามเนื้อเรื่องในเทพนิยายอันลือลั่นของนักเล่านิทานระดับโลก ฮันส์ คริสเตียน แอนเดอร์สัน โดยได้รับการสนับสนุนจากบริเวร์ จากอบเชน เจ้าของมูลนิธิคาร์ลสเบิร์ก นำท่านถ่ายรูปบริเวณ **น้ำพุเกฟิออน** เทพธิดาผู้เสียสละกับบุตรชายที่ร่วมสร้างเกาะซีแลนด์ขึ้นมา นำท่านชม **พระราชวังอมาเลียนบอร์ก** ที่ประทับในฤดูหนาวของราชวงศ์แห่งเดนมาร์ก ปราสาทประกอบด้วยอาคารสี่เหลี่ยมสี่หลังรอบจัตุรัสแปดเหลี่ยม ด้านหน้าตกแต่งแบบเรียบแต่ภายในเป็นแบบโรโคโคที่ตีที่สุดของทวีปยุโรปตอนเหนือ ชมพิธีการเปลี่ยนการด์ทหารรักษาพระองค์ในชุดเครื่องแบบที่งดงาม

กลางวัน 🌞 บริการอาหารกลางวัน ณ ภัตตาคาร อิสระให้ท่านได้ช้อปปิ้งสินค้าย่าน **ถนนสตรีท** ถนนช้อปปิ้งที่ยาวที่สุดในโลก ที่มีสินค้าแฟชั่นแบรนด์เนม อาทิ หลุยส์วิตตอง ชาแนล และอีกมากมาย เดินทางสู่ท่าเรือเพื่อลงเรือสำราญ DFDS (Scandinavian Seaway) ที่พร้อมไปด้วยร้านอาหาร, ร้านค้าปลอดภาษี, ร้านอาหาร, ห้อง Sauna, Spa ฯลฯ

กรุณาเตรียมกระเป๋าใบเล็กสำหรับค้างคืนบนเรือ 1 คืน เพื่อความสะดวกในการเดินทางของท่าน

16.30 น. ออกเดินทางด้วยเรือสำราญ DFDS Seaways สู่เมืองออสโล พักค้างคืนบนเรือสำราญ ภายในเรือสำราญท่านจะได้พบกับบรรยากาศสุดหรูหรานอกจากนี้ท่านจะได้พบกับกิจกรรมต่างๆ ที่จะได้ทำให้ท่านได้รับความเพลิดเพลินตลอดเวลาที่อยู่บนเรือสำราญลำนี้ อาทิเช่น ดิสโก้ไคค สำหรับผู้ที่มิใช่รักการเดินร่าและแสงสี บาร์ สำหรับผู้ที่มิใช่รักการดื่ม ร้านสินค้าปลอดภาษีซึ่งท่านจะสามารถเลือกซื้อสินค้าได้อย่างจุใจโดยไม่ต้องเร่งรีบใด ซึ่งสินค้าที่ท่านจะได้พบเป็น สินค้าที่ปลอดภาษีเรียบร้อยแล้ว เช่น น้ำหอมยี่ห้อดัง Chanel, Marc Jacob, Prada, Issey Miyake, Britney และอื่นๆ อีกมากมาย นอกจากนี้ยังมีร้านขายเสื้อผ้าแฟชั่นที่มีชื่อเสียงให้ท่านได้เลือกซื้ออย่างจุใจ สำหรับน้องๆ หนูๆ พลาดไม่ได้สำหรับช็อคโกแลตที่มีให้เลือกมากมายหลายชนิด



ค่ำ 🌞 บริการอาหารค่ำแบบ **"สแกนดิเนเวียนบุฟเฟต์"** ณ ภัตตาคารในเรือสำราญและพักค้างคืนบนเรือสำราญ



AY-B155-AY001_AUS

วันที่สาม ออสโล-พิพิธภัณฑ์เรือไวกิงโบราณ-อุทยานฟร็อกเนอร์-The Oslo Opera House-เกิล์ (นอร์เวย์)

เช้า ☀️ บริการอาหารเช้าแบบสแกนดิเนเวียน ณ ภัตตาคารบนเรือสำราญ หลังอาหารเช้าเล่นผ่านเขตออสโลฟยอร์ดที่สวยงามและมีชื่อเสียง ท่านไม่ควรพลาดกับการบันทึกภาพสวยบนดาดฟ้าเรือยามรับอรุณ

09.45 น. เรือเข้าเทียบท่าที่กรุงออสโล เมืองหลวงของประเทศนอร์เวย์ พระบาทสมเด็จพระจุลจอมเกล้าเจ้าอยู่หัวทรงเสด็จประพาสยุโรปเป็นครั้งที่สอง เพื่อทรงรับการรักษาทหารการแพทย์ และเพื่อการส่งเสริมความสัมพันธ์ทางการทูตกับกลุ่มประเทศในยุโรปรวมทั้งประเทศนอร์เวย์ ได้ทรงเสด็จเยี่ยมพระมหากษัตริย์ไฮคอน ที่กรุงคริสเตียเนีย หรือกรุงออสโลในปัจจุบัน นำมาด้วยความปลื้มปีติแก่พสกนิกรเป็นล้นพ้น นำท่านเข้าชมพิพิธภัณฑ์เรือไวกิงโบราณ จัดแสดงเกี่ยวกับเรือไวกิงที่สร้างจากไม้ ในยุคคริสต์ศตวรรษที่ 9 โดยขุดได้จากรอบ ๆ ออสโลฟยอร์ด นอกจากนี้ยังจัดแสดงเกี่ยวกับเครื่องมือในชีวิตประจำวันที่มีอายุเก่าแก่กว่า 1,000 ปี นำท่านสู่อุทยานฟร็อกเนอร์ ที่มีประติมากรรมแสดงถึงความเป็นอยู่สภาพชีวิตและการดิ้นรนต่อสู้ของมนุษยชาติ ซึ่งเป็นผลงานประติมากรชื่อดังกุตตาฟ-วิกเกอแลนด์



กลางวัน ☀️ บริการอาหารกลางวัน ณ ภัตตาคาร นำท่านถ่ายรูป The Oslo Opera House หนึ่งในโครงการปรับปรุงบริเวณชายฝั่งของออสโลให้เกิดเป็นพื้นที่ที่มีประโยชน์ ด้วยเงินทุนมหาศาล และการปรับผังการจราจรของชายฝั่งด้านตัวเมืองออสโล ใกล้กับสถานีรถไฟใหญ่ของเมืองถนนคาร์ลโจฮันส์เกท เริ่มต้นจากสถานีรถไฟสู่พระบรมมหาราชวัง ที่ประทับของพระมหากษัตริย์แห่งนอร์เวย์ เป็นแหล่งช้อปปิ้งที่สำคัญที่สุดของเมือง เดินเล่นถ่ายรูปย่านท่าเรือที่ Anker Brygge ที่กลายเป็นย่านช้อปปิ้งและแหล่งรวมของภัตตาคารและบาร์ชั้นดี นำท่านเดินทางสู่เมืองเกิล์ (Geilo) ระหว่างเส้นทางแวะให้ท่านได้ถ่ายรูปกับสนามกีฬาสกีโอลิมปิกโอลด์บาเค่น ตั้งอยู่นอกเมืองออสโล ตลอดเส้นทางท่านจะได้เห็นวิวทิวทัศน์ของลำธารที่กัดเซาะหุบเขาจนเป็นเหวนขนาดใหญ่ ผ่านหมู่บ้านชนบทที่เมืองที่มีประชากรอาศัยอยู่เพียง 2,000 คน แต่มีทรัพยากรทางธรรมชาติ อาทิ เหล็ก, โลหะ อยู่เป็นจำนวนมาก อีกทั้งยังมีความสำคัญในด้านศูนย์กีฬาฤดูหนาวของยุโรปเหนืออีกด้วย

ค่ำ ☀️ บริการอาหารค่ำ ณ ภัตตาคาร นำท่านเข้าสู่ที่พัก ณ GEILO HOTEL หรือระดับเดียวกัน

วันที่สี่ มีร์ตาล-ฟลอม-รถไฟสายโรแมนติก-ชองน์ฟยอร์ด-ภูิวาเก้น-เบอร์เก้น (นอร์เวย์)

เช้า ☀️ บริการอาหารเช้า ณ ห้องอาหารของโรงแรม นำคณะนั่งรถไฟ NSB ของนอร์เวย์สู่มีร์ตาล ซึ่งเป็นเมืองที่ตั้งของสถานีรถไฟสายโรแมนติก ตั้งอยู่บนความสูงถึง 866 เมตร เหนือระดับน้ำทะเล ใกล้กับฟยอร์ด Aurland ที่มีภูมิทัศน์งดงามสุดสายตา เปลี่ยนเป็นรถไฟขบวนพิเศษเส้นทางสายโรแมนติก (FLAMSBANA) สู่ฟลอม ที่คุณจะได้ชมปรากฏการณ์ทางธรรมชาติฟยอร์ด อันเกิดจากการละลายของธารน้ำแข็งปกคลุมเหนือพื้นดินภาพของหิมะที่ปกคลุมอยู่บนยอด





AY-B155-AY001_AUS

กลางวัน เขา เส้นทางรถไฟจะผ่านอุโมงค์, ลอดภูเขา, สะพานข้ามหุบเขาและแม่น้ำพร้อมจอดให้ท่านได้ถ่ายภาพกับน้ำตก **Kjosfossen** ที่งดงามตลอดฤดูใบไม้ผลิจนถึงฤดูร้อน ตลอดจนภูมิทัศน์อันงดงามของฟยอร์ดที่มีอยู่มากมาย

☀️ บริการอาหารกลางวัน ณ ภัตตาคาร ล่องเรือชมของนฟยอร์ด ที่สวยงามที่สุดในนอร์เวย์ มีความยาวถึง 204 กม. จากทะเลเข้ามาในแผ่นดินโดยเป็นความมหัศจรรย์ของธรรมชาติ ที่เกิดจากการกัดเซาะแผ่นดินของธารน้ำแข็งเมื่อหลายล้านปีก่อนจนถึงเมืองบูตวาเก้น นำท่านเดินทางสู่เมืองเบอร์เก้น โดยรถไฟชัมเมืองใหญ่อันดับสองได้รับยกย่องว่าเป็นเมืองวัฒนธรรม และเป็นเมืองท่องเที่ยวที่มีชื่อเสียงด้านตะวันตกสุดของแผ่นดินนอร์เวย์ นำท่านชมเขตเมืองเก่าของเบอร์เก้น Fish Market มีอายุกว่า 1,000 ปี

ค่ำ ☀️ บริการอาหารค่ำ ณ ภัตตาคาร นำท่านเข้าสู่ที่พัก ณ SCANDIC BERGEN HOTEL หรือระดับเดียวกัน

วันที่ห้า **เบอร์เก้น-ย่านบรักเก้น-สต็อกโฮล์ม-จุดชมวิวกาพวาด-แกมล่าสแตน-พระราชวังหลวง (นอร์เวย์-สวีเดน)**

เช้า ☀️ บริการอาหารเช้า ณ ห้องอาหารของโรงแรม นำท่านชมเมืองเบอร์เก้น ตัวเมืองเรียงรายไปด้วยบ้านเรือนเก่าแก่กว่า 1,000 ปี ปัจจุบันมีประชากรอาศัยอยู่ 225,000 คน ชมเมืองในฝันที่แสนน่ารัก สถานที่สวยงามที่ได้ขึ้นทะเบียนเป็นมรดกโลกอาทิ **ย่านบรักเก้น** ในเมืองเบอร์เก้น เป็นท่าเรืออันเก่าแก่ที่มีความสำคัญต่ออาณาจักรการค้าขายในยุคสันนิบาตอันเซียติก อาคารอายุกว่า 900 ปี และเขตรถไฟพร้อมท์ ซึ่งเป็นตัวอย่างการก่อสร้างที่โดดเด่น และมีความสำคัญทางประวัติศาสตร์และวัฒนธรรม จนได้รับการบันทึกภาพมากที่สุด และได้รับการจดทะเบียนเป็นมรดกโลกขององค์การยูเนสโก (Unesco) สมควรแก่เวลานำท่านเดินทางสู่สนามบินเบอร์เก้น เพื่อเดินทางสู่กรุงสต็อกโฮล์ม ประเทศสวีเดน



11.15 น. ออกเดินทางสู่สนามบินอาร์ลันด์ สต็อกโฮล์ม ประเทศสวีเดน โดยเที่ยวบิน AY 804

12.35 น. ถึงสนามบินอาร์ลันด์ กรุงสต็อกโฮล์ม ☀️ บริการอาหารกลางวัน ณ ภัตตาคาร จากนั้นนำท่านเดินทางสู่ตัวเมืองสต็อกโฮล์ม นำท่านเที่ยวชมเมืองหลวงของประเทศสวีเดน ที่มีความสวยงามที่สุดแห่งหนึ่งของโลก จนได้รับการขนานนามว่า “ความงามบนผืนน้ำ” (Beauty on Water) หรือราชินีแห่งทะเลบอลติก กรุงสต็อกโฮล์ม เมืองแห่งประวัติศาสตร์มาตั้งแต่ครั้งศตวรรษที่ 13 ศิลปะและสถาปัตยกรรมผสมผสานความทันสมัยของบ้านเมือง ตึกรามบ้านช่อง รวมทั้งปราสาทราชวัง ตั้งอยู่ริมน้ำและตามเนินสูงต่ำ ทำให้สต็อกโฮล์มเป็นเมืองที่สวยงามที่สุดแห่งหนึ่งในโลก นำท่านชมเมืองที่จุดชมวิวกาพวาด จากนั้นอิสระให้ท่านช้อปปิ้งที่ห้างสรรพสินค้า NK ซึ่งเป็นห้างที่ใหญ่ที่สุดในยุโรปเหนือ หรือย่านวอลล์คิงส์สตรีทอันทันสมัย เข้าสู่แกมล่าสแตน เมืองเก่าแก่ที่สุดและสวยงามราวกับภาพวาด ถนนหนทางปูด้วยหิน ยานเขตเมืองเก่ามีวิหารแบบกอธิค, แหล่งร้านค้าและร้านอาหาร, คาเฟ่ ในบรรยากาศดั้งเดิม ชมพระราชวัง



AY-B155-AY001_AUS

หลวง งดงามและอสังการด้วยศิลปะแบบเรอเนสซองส์ ริดตารัฐเซท์ มรดกตกทอดทางวัฒนธรรมของชนชั้นขุนนาง
อาคารรัฐสภาและอาคารพิพิธภัณฑ์เมือง

ค่ำ ☀ บริการอาหารค่ำ ณ ภัตตาคาร นำท่านเข้าสู่ที่พัก ณ COURTYARD HOTEL หรือระดับเดียวกัน

วันที่หก **พิพิธภัณฑ์เรือวาซา-ซิติฮอลล์-ห้องโถงทองคำ-ห้องจัดเลี้ยง-ล่องเรือสำราญ Silja Line (สวีเดน)**

เช้า ☀ บริการอาหารเช้า ณ ห้องอาหารของโรงแรม นำท่านชมพิพิธภัณฑ์เรือวาซา ซึ่งตั้งโชว์เรือรบโบราณที่กู้ขึ้นมาได้
จากที่จมอยู่ใต้ทะเลถึง 333 ปี และยังคงสภาพที่สมบูรณ์ เรือวาซานั้น
สร้างขึ้นเมื่อปี ค.ศ. 1628 หวังจะให้เป็เรือรบที่ใหญ่ที่สุดบรรทุกปืน
ใหญ่ถึง 64 กระบอก วันแรกที่ออกเดินทางได้ 500 เมตร ก็จมลงใต้ทะเล
ลึก 35 เมตร เป็นเวลานานถึง 333 ปี นำท่านเข้าชมซิติฮอลล์ หรือ
ศาลาว่าการเมืองซึ่งใช้เวลาสร้างถึง 12 ปี ออกแบบโดยสถาปนิกชื่อดัง
ของสวีเดน คือ Ragnar Ostberg สร้างด้วยอิฐแดงกว่า 8 ล้านก้อน และ
มุงหลังคาด้วยหินโมเสค สร้างเสร็จสมบูรณ์ในปี 1911 ในเดือนธันวาคมชมห้องโถงทองคำ (Golden Hall) ที่
ประดับด้วยโมเสคทองคำนับล้านชิ้นชมห้องจัดเลี้ยง (Blue Hall) ในวันที่ 10 ธันวาคม ของทุกปี จะมีพิธีมอบ
รางวัลโนเบล ณ ที่แห่งนี้



กลางวัน ☀ บริการอาหารกลางวัน ณ ภัตตาคาร อิสระตามอัชฌาศัยให้ท่านได้ช้อปปิ้ง จากนั้นรถโค้ชรอรับคณะที่โรงแรมแล้ว
เดินทางสู่ท่าเรือสำราญซิลเลียไลน์ นำคณะสู่ท่าเรือสำราญสุดหรู Silja Line เรือสำราญแห่งทะเลบอลติคอัน
หรูหราและสง่างามพร้อมไปด้วยสิ่งอำนวยความสะดวกครบครัน อาทิ ภัตตาคาร, ร้านอาหาร, บาร์, ไนท์คลับ, ดิส
โก้เทค, ศูนย์สนทนาการสำหรับครอบครัว, ร้านค้าปลอดภาษี และเลี้ยงโชคใน
คาสิโนมีระดับ **กรุณาเตรียมกระเป๋าใบเล็กสำหรับค้างคืนบนเรือ 1 คืน**
เพื่อความสะดวกในการเดินทางของท่าน

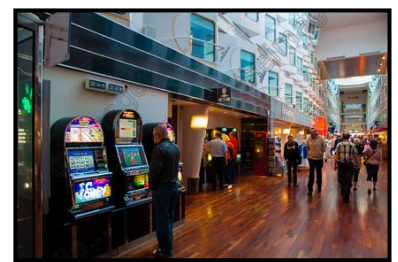

ค่ำ ☀ บริการอาหารค่ำแบบ “สแกนดิเนเวียบุฟเฟต์” ณ ภัตตาคาร เรือสำราญ
นำท่านล่องทะเลบอลติค ชมวิวทิวทัศน์อันสวยงามของหมู่เกาะ แก่งหิน
ท่าเรือ และบ้านไม้สมัยศตวรรษที่ 19 ระหว่างสองเมืองหลวงมหาเสน่ห์แห่ง
สแกนดิเนเวีย กรุงสต็อกโฮล์ม-กรุงเฮลซิงกิ พักค้างคืนบนเรือสำราญ

วันที่เจ็ด **เฮลซิงกิ-มหาวิหาร Uspensy-จัตุรัสรัฐสภา-อนุสาวรีย์ซิเบิลีอุซ-โรวานีเยมิ (ฟินแลนด์)**

เช้า ☀ บริการอาหารเช้า ณ ห้องอาหารบนเรือสำราญ

09.45 น. เรือสำราญเทียบท่าที่กรุงเฮลซิงกิ นครหลวงของประเทศฟินแลนด์ รถโค้ชปรับอากาศรอรับคณะแล้วเดินทางสู่ตัว
เมืองชมตลาดนัดริมทะเล ที่มีชื่อเสียงนอกจากจะเป็นตลาดย่านใจกลางเมืองที่ขายของที่ระลึกแก่นักท่องเที่ยว แหล่ง
ขายปลานานาชนิด อาหาร ผลไม้และดอกไม้แล้ว ยังเป็นที่ตั้งสถานที่สำคัญ อาทิ ทำเนียบประธานาธิบดี ศาลากลาง
และโบสถ์ อิสระให้ท่านได้เลือกซื้อสินค้าที่ระลึกตามอัชฌาศัย นำเข้าชม Rock Church โบสถ์ซึ่งออกแบบโดยสองพี่
น้องตัวโมและติโม ในปีค.ศ. 1969 เป็นโบสถ์แบบเรอเธอรันที่สร้างอยู่ในหินขนาดใหญ่มีการตกแต่งแบบทันสมัย



AY-B155-AY001_AUS

พร้อมระบบเสียงที่ดี ต่อจากนั้นชมมหาวิหาร Uspensky ของศาสนาคริสต์นิกายออร์ทอดอกซ์ที่งดงามด้วยลักษณะสถาปัตยกรรมแบบรัสเซีย

กลางวัน ☀️ บริการอาหารกลางวัน ณ ภัตตาคาร นำท่านชมจัตุรัสรัฐสภา ซึ่งเป็นที่ตั้งของอนุสาวรีย์พระเจ้าอเล็กซานเดอร์และมหาวิหารใหญ่ นิกายรูเธอรั้น นอกจากนี้ยังมีอนุสาวรีย์ซibelius (Sibelius) คีตกวีเอกชาวฟินแลนด์ผู้แต่งเพลงฟินแลนด์ที่ยิ่งใหญ่จากนั้นอิสระให้ท่านได้เดินเล่นชมเมืองหรือช้อปปิ้งในห้างสรรพสินค้าอันทันสมัย



16.45 น. ออกเดินทางสู่เมืองโรวาเนียมิ โดยสายการบินฟินน์แอร์ เที่ยวบินที่ AY 535

17.40 น. ถึงสนามบินเมืองโรวาเนียมิ ซึ่งตั้งอยู่เหนือเส้นอาร์กติกเซอร์เคิล

ค่ำ ☀️ บริการอาหารค่ำ ณ ภัตตาคาร นำท่านเข้าสู่ที่พัก ณ SCANDIC ROVANIEMI HOTEL หรือระดับเดียวกัน

วันที่แปด โรวาเนียมิ-หมู่บ้านซานตาคลอส-อิวาโร (ฟินแลนด์)

เช้า ☀️ บริการอาหารเช้า ณ ห้องอาหารของโรงแรม นำคณะเข้าสู่หมู่บ้านซานตาคลอส ที่มีประวัติความเป็นมายาวมาตั้งแต่ปีค.ศ. 1925 ตั้งอยู่บนเส้นอาร์กติกเซอร์เคิล จากความเชื่อที่ว่าลุงซานต้า หนวดขาวผู้เปี่ยมอมตะ และมีเอลฟ์ซึ่งมีตำนานในแถบสแกนดิเนเวียเป็นผู้ช่วย จะทำหน้าที่ส่งของขวัญในวันคริสต์มาสให้กับเด็กและพูดคุยกับเด็กๆ รับผิดชอบของเด็กๆจากทั่วโลก ภายในหมู่บ้านมีที่ทำการไปรษณีย์สำหรับท่านที่ต้องการส่งของขวัญไปยังคนที่ท่านรัก , ร้านขายของที่ระลึก, ถ่ายรูปกับคุณลุงซานต้าไว้เป็นที่ระลึก



กลางวัน ☀️ บริการอาหารกลางวัน ณ ภัตตาคาร นำท่านเดินทางสู่เมืองอิวาโล (IVALO) เป็นที่รู้จักกันในหมู่ชาวประมงว่ามีแหล่งน้ำที่มีปลาแซลมอนดีที่สุดในโลกแห่งหนึ่ง ชมความงามของทะเลสาบอินารี แหล่งน้ำจืดที่มีขนาดใหญ่ ซึ่งเป็นที่อยู่อาศัยของชาวแลปป์ แวะซื้อของที่ระลึกงานฝีมือของชาวแลปป์ นำท่านข้ามผ่านสู่เขตแดนของประเทศฟินแลนด์

ค่ำ ☀️ บริการอาหารค่ำ ณ ภัตตาคาร นำท่านเข้าสู่ที่พัก ณ HOLIDAY CLUB SAARISELKA HOTEL หรือระดับเดียวกัน

วันที่เก้า ทะเลสาบอินารี-ฮอนนิงส์วีก-ศูนย์นิทรรศการนอร์ธเคป-อ่าวฮูร์นวีคา (ฟินแลนด์-นอร์เวย์)

เช้า ☀️ บริการอาหารเช้า ณ ห้องอาหารของโรงแรม นำท่านขึ้นสู่ดินแดนตอนเหนือของประเทศฟินแลนด์ ผ่านทะเลสาบอินารี แหล่งน้ำจืดขนาดใหญ่กับเกาะแก่งมากมาย บริเวณแถบนี้เป็นที่อยู่อาศัยของชาวแลปป์ (Sami) นำคณะข้ามพรมแดนสู่ประเทศนอร์เวย์ที่ เมืองคาราสจอต

กลางวัน ☀️ บริการอาหารกลางวัน ณ ภัตตาคารลอดอุโมงค์ใต้ทะเลสู่ นอร์ธเคปที่เมืองฮอนนิงส์วีก ที่ตั้งอยู่บนดินแดนเหนือสุดที่มีประชากรอาศัยอยู่บนเขตยุโรปเหนือ นำท่านสัมผัสกับบรรยากาศแห่งขั้วโลกเหนือใน

ค่ำ ☀️ บริการอาหารค่ำ ณ ภัตตาคาร เดินทางสู่ที่ตั้งของศูนย์นิทรรศการนอร์ธเคป ซึ่งตั้งอยู่บนปลายแหลมนอร์ธเคป นำท่านไปชมอ่าวฮูร์นวีคา





บริษัท เบสท์ทัวโฮลดิย์ จำกัด

162/119 หมู่ 5 หมู่บ้านเฟื่องฟ้า 11 เฟส 2-4 ซ.มังกร-นาครี ต.แพรงษา อ.เมือง จ.สมุทรปราการ 10280

☎ โทร. 02-174-2225-6, 02-174-2133-4

☎ แฟกซ์ 02-1742348 ☎ Hotline : 092-452-7919, 092-259-4758, 062-618-8826, 095-532-7429

🌐 <http://www.besttourholiday.com> ✉ E-Mail : besttourholiday@gmail.com

📘 <https://www.facebook.com/messagesBesttourholiday>



เลขที่ใบอนุญาต 11/07543

AY-B155-AY001_AUS

(Hornvika Bay) เรือพระที่นั่งทอดสมอเมื่อ 100 ปีก่อนที่จะเสด็จพระราชดำเนินสู่แหลมเหนือ เข้าสู่อาคารชมภาพถ่ายเกี่ยวกับการประพาสของรัชกาลที่ 5 เมื่อปี พ.ศ. 2450 ซึ่งพระองค์ได้จารึกพระปรมาภิไธยบนก้อนหินขนาดใหญ่ ที่ปัจจุบันได้จัดแสดงไว้ให้ชาวไทยได้มีความภาคภูมิใจในพระปรีชาสามารถภายในพิพิธภัณฑ์สยาม ที่จัดสร้างขึ้นเพื่อเป็นเกียรติแก่ประเทศไทย รับฟังและชมเรื่องราวของปรากฏการณ์พระอาทิตย์เที่ยงคืนในห้อง Auditorium ก่อนที่จะไปชมปรากฏการณ์จริงด้านนอก แล้วรับมอบประกาศนียบัตรสำหรับผู้มาเยือน สมควรแก่เวลา นำท่านเดินทางกลับสู่ที่พัก ณ SCANDIC HOTEL หรือระดับเดียวกัน

วันที่สิบ สามเมอร์เฟส-เสาหินเมอริเดียน-อาร์ติโกบาร์-อิวาโล (ฟินแลนด์)

เช้า ☀ บริการอาหารเช้า ณ ห้องอาหารของโรงแรม จากนั้นนำคณะสู่เมือง**สามเมอร์เฟส** เป็นเมืองที่มีประชากรอยู่ประมาณ 9,500 คน เป็นเมืองท่าและเป็นเมืองอุตสาหกรรมที่ทันสมัยและตั้งอยู่เหนือเส้นอาร์คติกเซอร์เคิลผ่านขมวิทวิทท์ศน์สองข้างทางที่สวยงาม บางครั้งสามารถพบเห็นกวางเรนเดียร์ ได้ตลอดสองข้างทาง นำคณะถ่ายรูปกับ **เสาหินเมอริเดียน** สร้างขึ้นสมัยกษัตริย์ออกส์ก้าที่ 2 ค.ศ. 1894 เป็นสัญลักษณ์ของการวัดเส้นรอบวงของโลกของโครงการวิทยาศาสตร์นานาชาติ และได้รับการขึ้นทะเบียนการเป็นมรดกโลกจากองค์การยูเนสโก ในปี ค.ศ. 2005

กลางวัน ☀ บริการอาหารกลางวัน ณ ภัตตาคาร นำท่านชม**อาร์ติโกบาร์น้ำแข็ง** ที่แกะสลักจากน้ำแข็งขั้วโลกทั้งโต๊ะ, เก้าอี้ หรือแม้แต่แก้วเครื่องดื่มเอง สำหรับประสบการณ์ดี ๆ ในการเยือนขั้วโลก จากนั้นนำท่านเดินทางสู่เมือง**อิวาโล** ผ่านขมวิทวิทท์ศน์สองข้างทางที่สวยงาม เต็มไปด้วยฟยอร์ดกระจายตัวอยู่โดยทั่วไป สามารถพบเห็นกวางเรนเดียร์ตลอดสองข้างทาง

ค่ำ ☀ บริการอาหารค่ำ ณ ภัตตาคาร เข้าสู่ที่พัก ณ **HOLIDAY CLUB SAARISELKA HOTEL** หรือระดับเดียวกัน

วันที่สิบเอ็ด อิวาโร-เฮลซิงกิ (ฟินแลนด์)

เช้า ☀ บริการอาหารเช้า ณ ห้องอาหารของโรงแรม นำ ได้เวลาสมควรนำท่านเดินทางสู่สนามบิน
12.45 น. บินลัดฟ้า สู่เมือง**เฮลซิงกิ ประเทศฟินแลนด์** โดยเที่ยวบินที่ **AY 637** สายการบินฟินน์แอร์
15.05 น. เดินทางถึงเมือง**เฮลซิงกิ ประเทศฟินแลนด์** แวะเปลี่ยนเครื่อง
17.30 น. ออกเดินทางสู่สนามบินสุวรรณภูมิ โดยเที่ยวบินที่ **AY 141** สายการบินฟินน์แอร์ (รับประทานอาหารบนเครื่องพร้อมเครื่องดื่ม)

วันที่สิบสอง กรุงเทพฯ (ไทย)

07.15 น. เดินทางถึง**สนามบินสุวรรณภูมิ** โดยสวัสดิภาพพร้อมความประทับใจ 😊

อัตราค่าบริการ

กำหนดการเดินทาง	ราคา	เด็กอายุต่ำกว่า 12 ปี (ไม่ใช่เตียง)	พักเดี่ยว
-----------------	------	-------------------------------------	-----------



บริษัท เบสท์ทัวริชฮอลิเดย์ จำกัด

162/119 หมู่ 5 หมู่บ้านเฟื่องฟ้า 11 เฟส 2-4 ซ.มังกร-นาคตี ต.แพรงษา อ.เมือง จ.สมุทรปราการ 10280

☎ โทร. 02-174-2225-6, 02-174-2133-4

✉ แฟกซ์ 02-1742348 📞 Hotline : 092-452-7919, 092-259-4758, 062-618-8826, 095-532-7429

🌐 <http://www.besttourholiday.com> ✉ E-Mail : besttourholiday@gmail.com

📘 <https://www.facebook.com/messagesBesttourholiday>



เลขที่ใบอนุญาต 11/07543

AY-B155-AY001_AUS

25 ก.ค. - 5 ส.ค.	132,900	126,900	30,000
------------------	---------	---------	--------

อัตราค่าบริการนี้รวม

✓ ตัวเครื่องบินชั้นประหยัด (ไป-กลับ) สายการบินฟินแอร์

ข้อกำหนดสายการบิน

ผู้โดยสารสามารถโหลดกระเป๋าเดินทางได้ 1 ใบ/1 ท่าน เท่านั้น และน้ำหนักกระเป๋าต้องไม่เกิน 23 กิโลกรัม ส่วนกระเป๋าถือติดตัวขึ้นเครื่อง [Carry-on Baggage] น้ำหนักกระเป๋าต้องไม่เกิน 7 กิโลกรัม

- ✓ ค่าภาษีสนามบินทุกแห่งตามที่ระบุในรายการ
- ✓ ค่าธรรมเนียมในการขอยื่นวีซ่ากลุ่มเซงกันทางสถานทูตจะไม่คืนเงินค่าธรรมเนียมทุกกรณี
- ✓ รถโค้ชปรับอากาศท่องเที่ยวตามโปรแกรมพร้อมคนขับรถที่ชำนาญเส้นทาง
- ✓ โรงแรม ที่พักตามระบุหรือเทียบเท่าในราคาเดียวกัน (ห้องละ 2-3 ท่าน)
- ✓ ค่าเข้าชมสถานที่ท่องเที่ยวตามที่ระบุในรายการ
- ✓ ค่าอาหารตามที่ระบุในรายการ
- ✓ หัวหน้าทัวร์ผู้มีประสบการณ์นำเที่ยว คอยดูแลอำนวยความสะดวกการเดินทาง
- ✓ ค่าประกันอุบัติเหตุในการเดินทางวงเงินท่านละ 1,000,000/150,000 บาท

อัตราค่าบริการนี้ไม่รวม

- ✗ ค่าภาษีมูลค่าเพิ่ม 7% และภาษีหัก ณ ที่จ่าย 3%
- ✗ ค่าอาหารและเครื่องดื่มที่สั่งพิเศษในร้านอาหาร นอกเหนือจากที่ทางบริษัทฯ จัดให้
- ✗ ค่าทิปไกด์ท้องถิ่น (ท่านละ 2 ยูโร/วัน/คน) และคนขับรถ (ท่านละ 2 ยูโร/วัน/คน)
- ✗ ค่าทิปหัวหน้าทัวร์ไทย **ขั้นต่ำ** 100 บาท / วัน / คน (100 * 11 วัน)

เงื่อนไขการจองทัวร์

1. สำหรับการจอง กรุณาชำระเงินมัดจำท่านละ 20,000 บาท (หลังจองภายใน 3 วัน) พร้อมสำเนาหนังสือเดินทาง
2. ชำระยอดทั้งหมดก่อนการเดินทางไม่น้อยกว่า 20 วัน
3. หากไม่ชำระค่าใช้จ่ายภายในกำหนด ทางบริษัทจะถือว่าท่านยกเลิกการเดินทางโดยอัตโนมัติ



AY-B155-AY001_AUS

การยกเลิกและคืนค่าทัวร์

1. ยกเลิกก่อนการเดินทาง 45 วันขึ้นไป คืนมัดจำทั้งหมด
2. ยกเลิกก่อนการเดินทาง 30 วันขึ้นไป เก็บค่าใช้จ่ายเบื้องต้น 5,000 บาท
3. ยกเลิกก่อนการเดินทาง 25-30 วัน เก็บเงินมัดจำทั้งหมด
4. ยกเลิกก่อนการเดินทาง 15-25 วัน เก็บค่าใช้จ่าย 50% ของราคาค่าทัวร์ทั้งหมด
5. ยกเลิกก่อนการเดินทางน้อยกว่า 15 วัน ขอเก็บค่าใช้จ่าย 100% ของราคาค่าทัวร์ทั้งหมด

หมายเหตุ

- 1) ขอสงวนสิทธิ์ในการยกเลิกการเดินทางในกรณีที่มีผู้เดินทางต่ำกว่า 30 ท่าน โดยที่จะแจ้งให้ผู้เดินทางทราบล่วงหน้าก่อนออกเดินทาง 2 สัปดาห์
- 2) ขอสงวนสิทธิ์ในการเปลี่ยนแปลงรายการท่องเที่ยวอันเนื่องมาจากกรณีที่เกิดเหตุจำเป็นสุดวิสัย อาทิ การล่าช้าของสายการบิน, การนัดหยุดงาน, ภัยธรรมชาติ, การก่อจลาจล, อุบัติเหตุ, การจลาจลติดขัด ฯลฯ ทั้งนี้จะคำนึงถึงผลประโยชน์ และจะรักษามูลประโยชน์ของท่านไว้ให้ได้มากที่สุด
- 3) เนื่องจากการท่องเที่ยวเป็นการชำระแบบเหมาจ่ายกับบริษัทตัวแทนในต่างประเทศ ท่านไม่สามารถที่จะเรียกร้องเงินคืน ในกรณีที่ท่านปฏิเสธ หรือสละสิทธิ์ในการใช้บริการนั้นที่ทางทัวร์จัดให้ ยกเว้นจะตกลงกันเป็นกรณี
- 4) บริษัทฯจะไม่รับผิดชอบต่อค่าใช้จ่ายที่เกิดขึ้นและจะไม่คืนเงินค่าทัวร์ที่ท่านชำระมาแล้ว หากท่านถูกปฏิเสธการเข้าประเทศ อันเนื่องจากการกระทำที่ส่อไปในทางผิดกฎหมายหรือการหลบหนีเข้าเมือง ฯลฯ

**** หมายเหตุ ****

การจองควีนวีซ่าเชงเก้น(นอร์เวย์) หลังจากที่เลือกวันยื่นวีซ่าในเว็บไซต์ของทางสถานทูตแล้ว จะต้องชำระค่าวีซ่าทันที(ซึ่งรวมอยู่ในราคาทัวร์แล้ว) กรณีที่ทางบริษัทได้ทำการจองควีนวีซ่าและแจ้งให้ผู้เดินทางรับทราบแล้ว ถ้าผู้เดินทางเกิดการเปลี่ยนแปลงควีนวีซ่าในภายหลัง ทางผู้เดินทางต้องรับผิดชอบค่าวีซ่าในครั้งถัดไปด้วยตัวเอง

เอกสารในการขอยื่นวีซ่าเชงเก้น

(** ผู้เดินทางต้องมาแสดงตนเพื่อทำการสแกนลายนิ้วมือ ตามวัน เวลาและสถานที่ที่นัดหมาย**)

1. พาสปอร์ต ที่ยังไม่หมดอายุ และมีอายุไม่ต่ำกว่า 6 เดือน ก่อนวันหมดอายุ หากมีพาสปอร์ตเล่มเก่า ไม่ว่าจะเคยมีวีซ่าใน กลุ่มเชงเก้นหรือไม่ก็ตาม ควรนำไปแสดงด้วยเพื่อเป็นการง่ายต่อการอนุมัติวีซ่า
2. รูปถ่ายสีขนาด 2 นิ้ว จำนวน 2 ใบ (**ต้องมีฉากหลังเป็นสีขาวเท่านั้น และมีอายุไม่เกิน 6 เดือน และเหมือนกันทั้ง 2 รูป)



AY-B155-AY001_AUS

3. สำเนาทะเบียนบ้าน / สำเนาบัตรประชาชน / หรือสำเนาบัตรข้าราชการ / สำเนาทะเบียนสมรส
4. ใบรับรองการทำงาน (อัปเดตไม่เกิน 1 เดือน) จากบริษัทที่ท่านทำงานอยู่ต้องเป็นภาษาอังกฤษเท่านั้น โดยระบุตำแหน่งและอัตราเงินเดือนในปัจจุบัน, วันเดือนปีที่เริ่มทำงานกับบริษัทนี้และช่วงเวลาขอลางาน เพื่อเดินทางไปยุโรป หลังจากนั้นจะกลับมาทำงานตามปกติหลังครบกำหนด
5. กรณีที่เป็นเจ้าของกิจการขอใบทะเบียนการค้าและหนังสือรับรอง(DBD) ที่คั้ดไว้ไม่เกิน 3 เดือน พร้อมวัตถุประสงค์หรือใบเสียภาษีและหลักฐานการเงินของบริษัทฯย้อนหลัง 6 เดือน (ขอเป็นแบบภาษาอังกฤษ)
6. STATEMENTย้อนหลัง 6 เดือน (นับจากวันปัจจุบัน) ควรเลือกเล่มที่มีการเข้าออกของเงินสม่ำเสมอและมีจำนวนไม่ต่ำกว่า 6 หลัก เพื่อแสดงให้เห็นว่ามีฐานะการเงินเพียงพอ ที่จะครอบคลุมกับค่าใช้จ่ายในการเดินทางและสามารถที่จะใช้จ่ายได้อย่างไม่เดือดร้อนเมื่อกลับสู่ภูมิลำเนา สถานทูตไม่รับพิจารณาบัญชีกระแสรายวัน
7. กรณีที่บริษัทของท่านเป็นผู้รับผิดชอบค่าใช้จ่ายในการเดินทางให้กับผู้เดินทางทั้งหมด นอกเหนือจากเอกสารข้อ 1-6 แล้ว ทางบริษัทฯ จะต้องออกจดหมายอีกฉบับเพื่อแสดงความรับผิดชอบต่อค่าใช้จ่ายและการกลับ มาทำงานของท่าน โดยระบุรายชื่อผู้เดินทาง และเหตุผลที่จัดการเดินทางนี้ในจดหมายด้วย
8. กรณีที่เป็นนักเรียน นักศึกษา จะต้องมื หนังสือรับรองจากทางสถาบันการศึกษา (ตัวจริงและภาษาอังกฤษเท่านั้น)
9. กรณีที่เด็กอายุต่ำกว่า 20 ปี เดินทางไปกับบิดาหรือมารดาท่านใดท่านหนึ่ง จะต้องทำจดหมายยินยอมเป็นภาษาอังกฤษ โดยที่บิดา, มารดา และบุตรจะต้องไปยื่นเรื่องแสดงความจำนงในการอนุญาตให้บุตรเดินทางไปกับอีก ท่านหนึ่งได้ ณ ที่ว่าการอำเภอ หรือสำนักงานเขต โดยมีนายอำเภอหรือผู้อำนวยการเขตลงลายมือชื่อและประทับตรารับรองจากทางราชการอย่างถูกต้อง
10. การบิดเบือนข้อเท็จจริงประการใดก็ตาม อาจจะถูกปรับหรือมีให้เดินทางเข้าประเทศในกลุ่มเชงเก้นเป็นการถาวร และถึงแม้ว่าท่านจะถูกปฏิเสธวีซ่า สถานทูตไม่คืนค่าธรรมเนียมที่ได้ชำระไปแล้ว และหากต้องการขอยื่นคำร้องใหม่ก็ต้องชำระค่าธรรมเนียมใหม่ทุกครั้ง หากสถานทูตมีการสุ่มเรียกสัมภาษณ์บางท่าน ทางบริษัทฯ ขอความร่วมมือในการเชิญท่านไปสัมภาษณ์ตามนัดหมาย และโปรดแต่งกายสุภาพ ทั้งนี้บริษัทฯ จะส่งเจ้าหน้าที่ไปอำนวยความสะดวกและประสานงานตลอดเวลาและหากสถานทูตขอเอกสารเพิ่มเติมทางบริษัทใคร่ขอรบกวนท่านจัดส่งเอกสารดังกล่าวเช่นกัน
11. กรณียกเลิกการเดินทางภายหลังจากได้วีซ่าแล้ว ทางบริษัทฯ ขอสงวนสิทธิ์ในการแจ้งสถานทูตเพื่อให้อยู่ในดุลพินิจของสถานทูตฯ เรื่องวีซ่าของท่าน เนื่องจากการขอวีซ่าในแต่ละประเทศจะถูกบันทึกไว้เป็นสถิติในนามของบริษัทฯ
12. เมื่อท่านได้ชำระเงินมัดจำหรือทั้งหมดไม่ว่าจะเป็นการชำระผ่านตัวแทนของบริษัทฯ หรือชำระโดยตรงกับทางบริษัทฯ ทางบริษัทฯ จะขอถือว่าท่านรับทราบและยอมรับในเงื่อนไขต่าง ๆ ของบริษัทฯ ที่ได้ระบุโดยทั้งหมด
13. การยื่นวีซ่านั้น ผู้เดินทางต้องชำระยอดมัดจำท่านละ 20,000 ต่อท่านก่อนเท่านั้น ถึงสามารถดำเนินการขั้นตอนการยื่นวีซ่าได้

**** เอกสารประกอบการยื่นวีซ่าเป็นภาษาอังกฤษเท่านั้น และทางบริษัทไม่มีนโยบายรับแปลเอกสาร หากท่านต้องการให้ทางเราดำเนินการแปลเอกสารให้ มีค่าใช้จ่ายเพิ่มเติม เริ่มต้นฉบับละ 500 บาท ****



บริษัท เบสท์ทัวริชอลิเดย์ จำกัด

162/119 หมู่ 5 หมู่บ้านเฟื่องฟ้า 11 เฟส 2-4 ซ.มังกร-นาคดี ต.แพรเทศ อ.เมือง จ.สมุทรปราการ 10280

โทร. 02-174-2225-6, 02-174-2133-4

แฟกซ์ 02-1742348 Hotline : 092-452-7919, 092-259-4758, 062-618-8826, 095-532-7429

http://www.besttourholiday.com E-Mail : besttourholiday@gmail.com

https://www.facebook.com/messagesBesttourholiday



เลขที่ใบอนุญาต 11/07543

AY-B155-AY001_AUS

แบบฟอร์มรายละเอียดเพิ่มเติม (สำคัญมาก)

**ข้อมูลนี้ใช้เพื่อนัดหมายคิววีซ่ากับสถานทูต ไม่สามารถแก้ไขภายหลังได้
กรุณาระบุรายละเอียดทั้งหมดให้ครบถ้วน เพื่อประโยชน์ของตัวท่านเอง
คำถามเป็นภาษาไทย เพื่อให้ท่านเข้าใจง่าย
แต่กรุณาตอบคำถามเป็นภาษาอังกฤษตัวบรรจง เท่านั้น ***

ชื่อ - นามสกุล ผู้เดินทาง [ภาษาไทย].....

นามสกุล [ภาษาอังกฤษ].....

นามสกุลตอนเกิด [ภาษาอังกฤษ].....

ชื่อตัว [ภาษาอังกฤษ].....

วัน / เดือน / ปี (ค.ศ.) เกิด.....

สถานที่เกิด (จังหวัด/ประเทศ).....

สัญชาติปัจจุบันสัญชาติโดยกำเนิด หากต่างจากปัจจุบัน.....

ที่อยู่ปัจจุบันที่สามารถติดต่อได้

.....

.....

.....รหัสไปรษณีย์.....

.....

โทรศัพท์ (มือถือ)E-mail.....

ในกรณีเป็นผู้เยาว์ กรุณากรอก ชื่อตัว นามสกุล ที่อยู่(หากต่างจากผู้ขอ) และสัญชาติของผู้มีอำนาจปกครอง/ดูแล

ผู้เยาว์

.....

.....

.....

สถานที่ทำงานหรือสถานศึกษา(ภาษาอังกฤษ)

.....

ที่อยู่ทำงานหรือสถานศึกษา.....

.....

.....รหัสไปรษณีย์.....

ตำแหน่งงาน

.....

โทรศัพท์ทำงาน.....โทรสารทำงาน.....

.....



บริษัท เบสท์ทัวโฮลดิย์ จำกัด

162/119 หมู่ 5 หมู่บ้านเฟื่องฟ้า 11 เฟส 2-4 ซ.มังกร-นาคตี ต.แพรงษา อ.เมือง จ.สมุทรปราการ 10280

โทร. 02-174-2225-6, 02-174-2133-4

แฟกซ์ 02-1742348 Hotline : 092-452-7919, 092-259-4758, 062-618-8826, 095-532-7429

http://www.besttourholiday.com E-Mail : besttourholiday@gmail.com

https://www.facebook.com/messagesBesttourholiday



เลขที่ใบอนุญาต 11/07543

AY-B155-AY001_AUS

รายได้ต่อเดือน.....บาท รายได้อื่น.....จำนวน.....

แหล่งที่มา.....

สถานภาพ โสด แต่งงาน แต่งงาน (ไม่จดทะเบียน) หม้าย หย่า

ชื่อ-นามสกุล บิดา.....

ชื่อ-นามสกุล มารดา

ชื่อ-นามสกุล คู่สมรส

วันเกิด คู่สมรส.....

จังหวัดที่เกิดของคู่สมรส..... สัญชาติของคู่สมรส.....

วีซ่าเซกกันที่เคยได้รับในระยะเวลา 5 ปีที่ผ่านมา

ไม่เคย

เคยได้ ใช้ได้ตั้งแต่วันที่.....ถึงวันที่.....

เคยถูกพิมพ์ลายนิ้วมือเพื่อการขอวีซ่าเซกกันก่อนหน้านี้

ไม่เคย

เคย (กรุณาระบุวันที่ หากทราบ).....

ท่านเคยถูกปฏิเสธวีซ่าหรือไม่

ไม่เคย

เคย (เหตุผลในการปฏิเสธ).....

ความรับผิดชอบค่าใช้จ่ายในการดำรงชีพระหว่างการเดินทางและพำนักของผู้ร้องขอ

ตัวผู้ขอวีซ่าเอง

มีผู้อื่นออกให้

โปรดระบุ ชื่อ-นามสกุล.....

ที่อยู่.....

หมายเหตุ : การอนุมัติวีซ่าเป็นดุลพินิจของทางสถานทูต ทางบริษัทไม่มีส่วนเกี่ยวข้องกับข้อใด ๆ ทั้งสิ้น
ทั้งนี้บริษัทเป็นเพียงตัวกลางและคอยบริการอำนวยความสะดวกให้แก่ผู้เดินทางเท่านั้น